Referenz

Hessisches Landesmuseum in Darmstadt

Unsere Leistungen

- Klima
- Heizung

Referenz

Kreativlabor der Gries Deco Company in Niedernberg

Unsere Leistungen

- Heizung
- Lüftung
- Kälte
- Sprinkler
- Gebäudeautomation

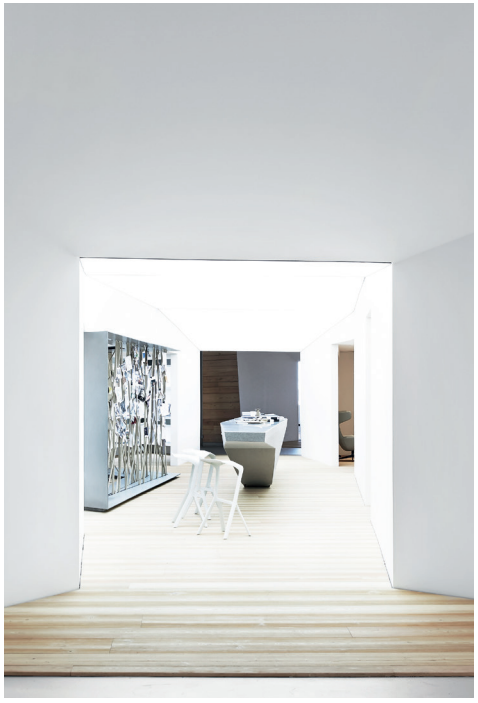

Referenz

Möbelwerke Rauch in Freudenberg

Unsere Leistungen

- 2104 Sprinkler
- Druckluftwasserbehälter 30 m³
- Dieselsprinklerpumpe 123 kW
- Elektrosprinklerpumpe 110 kW
- Hydrantenpumpe 110 kW

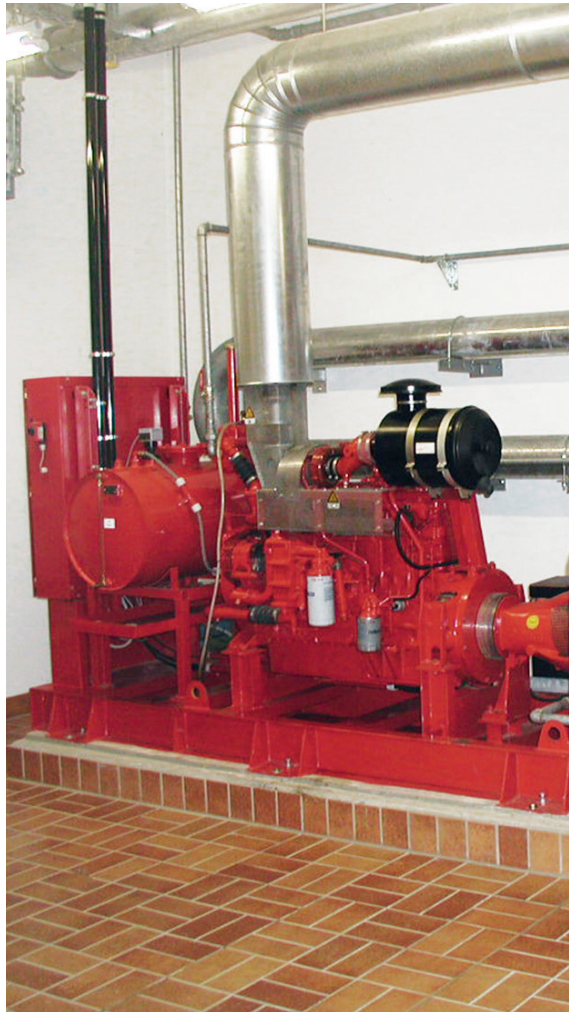

Referenz

Diakonie in Kassel

Unsere Leistungen

- Heizung
- Wassergekühlte Kältemaschine 134 kW
- Rückkühler 210 kW
- Sanitär

Referenz

FBC - Frankfurter Büro Center

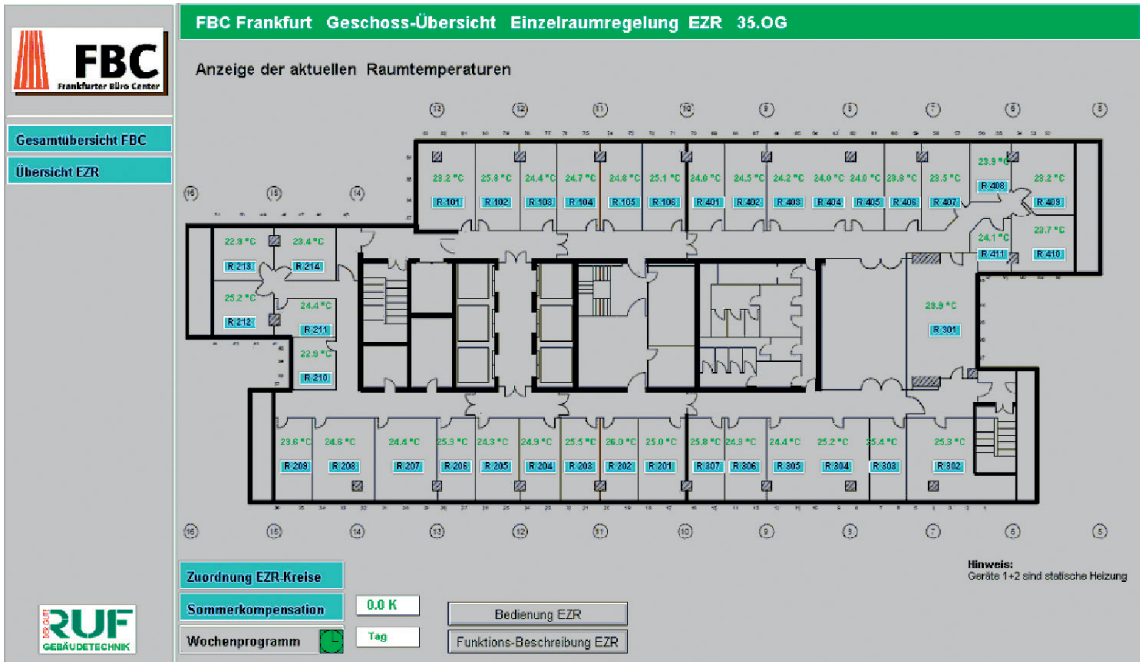

Unsere Leistungen

- Gebäudeautomation
- Lüftungstechnik
- Erneuerung des Brandschutzes
- Erneuerung/Neubau von Lüftungsanlagen
- Erneuerung der Einzelraumregelung
- Erneuerung der Gebäudeleittechnik
- Wartung und Instandhaltung

Referenz

VS Möbel in Tauberbischofsheim

Unsere Leistungen

- Heizung / Klima
- Raumlufttechnik
- Automatisierungstechnik
- Sprinkler
- Energiemanagement zur Steuerung von Energieverbundsystemen

Referenz

Patisserie Walter in Kleinheubach

Unsere Leistungen

- Heizung / Klima / Lüftung
- Wärmepumpenanlage über Brunnenwasser
- Energieeinspeicherung
- Automatisierung